07. / 08. Dezember 2010

Categories : Archiv

Deutschsprachige Nachrichten aus Panamá

Streik auf den Corredores

Die Bediensteten des Corredor Norte wollen ab 13. Dezember in einen unbefristeten Streik treten, die des Corredor Sur nun auch.

Natürlich geht es um Geldzahlungen, die gefordert werden. Die Bediensteten des Corredor Sur wollen ein Solidaritätsstreik veranstalten.

Wenn die Folge nicht eine Blockierung der Autobahnen zur Folge hat, sondern lediglich das Nichtkassieren an den Mautstellen, so wird diesen Streik manch einer als recht angenehm betrachten.

Statistischer Preis des Warenkorbes für Lebensmittel

USD 279,46 gab die statistische Durchschnittsfamilie Panamás im vergangenen Oktober für ihre Lebensmitteleinkäufe aus, verrät uns der statistische „Canasta Básica“. Das waren 15 Cents weniger als im September.

Im Jahresvergleich ist der Warenkorb jedoch um 4,6% teurer geworden. Im Oktober kostete der „Korb“ USD 12,25 weniger.

Wohnraumnot in Panamá

Wer nach Panamá kommt, wundert sich, daß praktisch überall Baukräne stehen und Hochhäuser nach oben gezogen werden. Und das soll ein Land sein mit Wohnraumnot?

Ist es aber. Nämlich für den panamaischen Durchschnittsbürger.

Im Jahr 2010 fehlten 120.000 Viviendas. Dieser Wohnraummangel führt zu dem Unterstützungsprogramm der Regierung, das den Erwerb einer Vivienda für den Durchschnittsverdiener finanzierbar macht. Im Laufe des Jahres 2011 erwarte man daher, daß man die „Ziffer 120.000“ wird reduzieren können.

Zahlen des „Ministerio de Vivienda y Ordenamiento Territorial“ (MIVIOT) weisen aus, daß man zu diesem Zweck an Steuergeldern bis zum Jahresende USD 82,9 Millionen zur Verfügung gestellt haben wird. Aus dieser Summe resultieren dann 13.147 neue Viviendas, die wiederum mehr als 60.000 Panamaern zu Gute kämen.

Es würde auch künftig hinreichend Land zur Verfügung stehen, um weiter alljährlich 10.000 Viviendas errichten zu können.

USD 35 Millionen für Sanierung des Casco Antiguo

Für Sanierungsarbeiten in der historischen Altstadt Panamás wurde eine Ausschreibung gestartet. Man kalkuliert Kosten in Höhe von USD 35 Millionen.

Umfaßt von der Summe ist die Verlegung von Kabeln unter die Erde, das Abwassersystem, Instandsetzung von Straßen und Gehwegen, die Errichtung eines Parkplatzes für mindestens 100 Fahrzeuge und die nächtliche Beleuchtung. Ein touristisches Informationszentrum soll ebenfalls geschaffen werden.

Muttertag

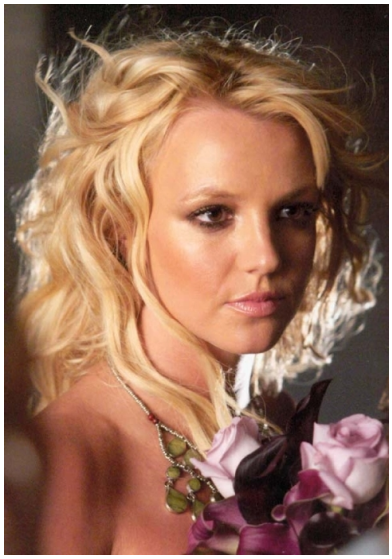

Der 8. Dezember ist Muttertag in Panamá.

Und Muttertag ist offizieller Feiertag. Wieder einmal alles geschlossen bei Behörden und Banken. Die Malls sind natürlich geöffnet.

Wir erscheinen wieder am Donnerstag.